

Esta infografía destaca la importancia de las Normas APA en la investigación industrial, desde la correcta citación de fuentes hasta la construcción de un marco teórico coherente. Al seguir estas normas, los investigadores aseguran la integridad y la calidad académica de sus trabajos, contribuyendo al desarrollo sostenido de la Ingeniería Industrial.

Normas APA en Investigación Industrial

Las Normas APA son esenciales en la investigación científica y académica, proporcionando un marco estandarizado para citar fuentes y garantizar la integridad académica.

Citas según APA



Explica cómo realizar citas directas e indirectas según las Normas APA, incluyendo el formato para citas de menos y más de 40 palabras.

Elaboración de referencias



Detalla cómo crear referencias bibliográficas para libros, artículos, y documentos legales, siguiendo el formato específico de las Normas APA.

Construcción del marco teórico



Enfatiza la importancia de construir un marco teórico sólido, utilizando las Normas APA para integrar y referenciar estudios y teorías previas.

Teorías clave en Ingeniería



Presenta las principales teorías en Ingeniería Industrial, destacando el modo en que las Normas APA ayudan en la organización y presentación de estas teorías en la investigación.

Campos de innovación

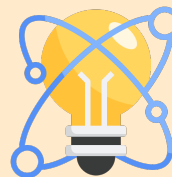

Identifica áreas emergentes y campos de innovación en ingeniería industrial, mostrando cómo las Normas APA son aplicadas en la documentación y el análisis de nuevos desarrollos.

Las Normas APA son esenciales para mantener la integridad y credibilidad académica en la investigación científica y técnica.

