

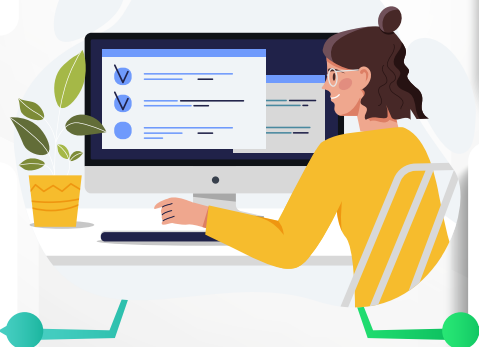

El **Formulario 22** es un documento que se realiza para cumplir con la normativa de la ley sobre impuesto a la renta.

El **Formulario 22** se utiliza para hacer la declaración de rentas anuales que debe ser presentada por empresas y personas naturales para cumplir con sus obligaciones tributarias, impuesto global complementario o adicional, impuesto anual a la renta y recuadros informativos.



¿Quiénes deben realizar la declaración de renta anual y pagar impuestos?

Las empresas y personas están obligadas a pagar impuestos por las rentas (dinero) obtenidas por sus actividades, provenientes de dos fuentes: Fuentes Derivadas del Capital (venta de productos y/o servicios). El gravamen a las rentas del capital se las denomina impuesto de primera categoría. Fuentes Derivadas del Trabajo (salario mensual por cumplir funciones o asesorías). Dicho tributo se lo conoce como impuesto de segunda categoría.

¿Cómo se realiza este formulario?

Todos los años el Servicios de Impuestos Internos en el mes de febrero entrega un instructivo de cómo elaborar correctamente el formulario 22. En el siguiente link encontrarás el formulario 22 y ejemplos de ejercicios según el régimen tributario

https://www.sii.cl/servicios_online/renta/guia_trib_suplemento_2023.html